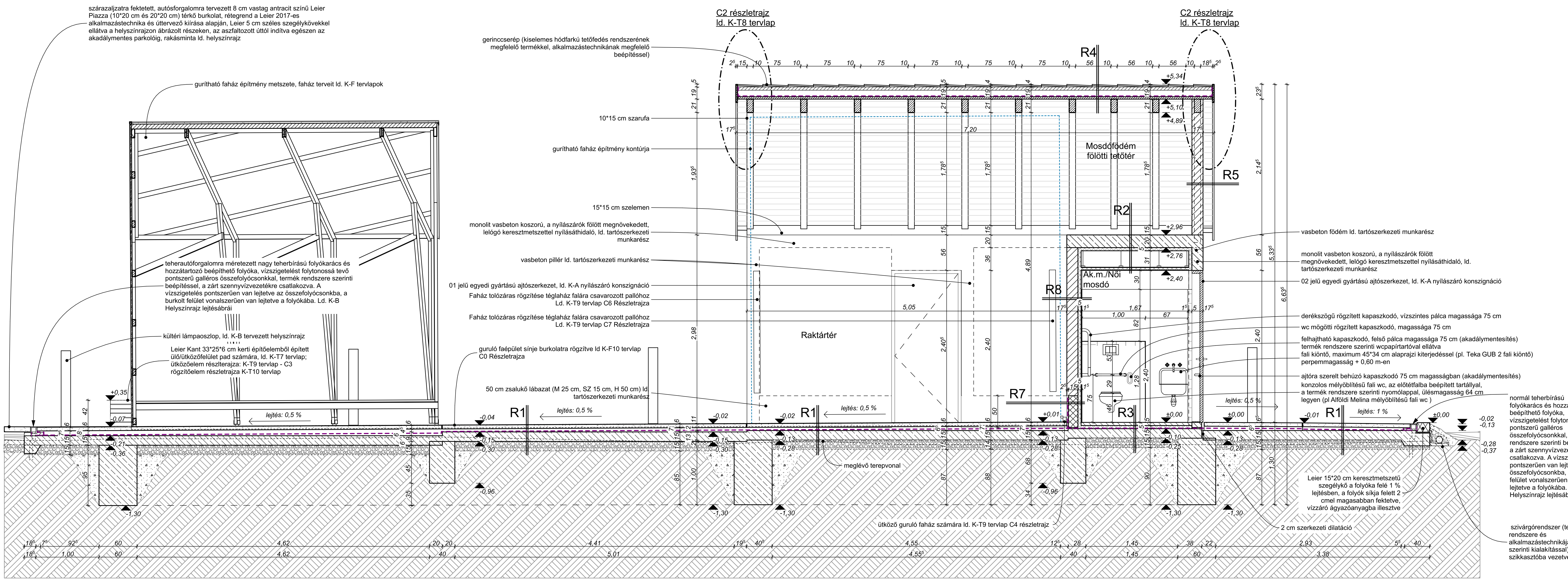

Jelmagyarázat - elmetszett elemek

- B30 falazóblokkból készült falazat
- vasbeton szerkezet
- 15*50*25 zsalukő falazóelemekből készült lábazati fal
- 5 cm vtg. hőszigetelés (belső oldali hőszigetelés vagy EPS)
- fa szerkezetek
- Leier Piazza térburkolat
- M20 zúzott kő ágyazat
- földfeltöltés
- termett talaj
- szigetelés vonalvezetése (csapadék/talajnedvesség elleni)

Jelmagyarázat - alaprajzi elemek

- meglévő zöldfelület
- füvesített földfeltöltés a burkolt sáv és az épület lábazata mellett a helyszínrajzon és metszeteken meghatározott lejtésben, a terepviszonyokhoz helyszínen igazodva
- Leier Piazza térkő burkolat antracit színben (20*10*6/8, 20*20*6/8 cm elemekből kötésben elhelyezve), ld. rétegrendi kiírások; rakásminta a Leier Alkalmzástechnika 2017/Rakásminták/M-010 minta és helyszínrajz alapján
- Leier taktilis jelölés a burkolatban, (antracit színű zónahatárkő 40*40 cm-es elemekből
- dréncső- és esővízelvezető vezetékek nyomvonala

Jelmagyarázat - homlokzati elemek

- látszó faszerkezetek
- fém esővízelvezető szerkezet / bádogozás
- hagyományos meszelt homlokzat
- cserépfedés nézete
- füvesített földfeltöltés a burkolt sáv és az épület lábazata mellett a helyszínrajzon és metszeteken meghatározott lejtésben, a terepviszonyokhoz helyszínen igazodva

Téglaház Rétegrend

R1 - Piac fedett-nyitott raktártereinek illetve szabadtéri burkolt felületeinek padlórétegrendje

6 cm	Leier Piazza térkő burkolat (20*10*6 cm illetve 20*20*6 cm antracit színű elemekből, a termék alkalmazástechnikájában szereplő M-010 jelű rakásminta alapján) 0,5 % lejtésben fektetve, a hézagok kitöltése vízáteresztő, légnedvességre táguló fugázóhabarccsal (pl. Murexin DM 100)
min. 3 cm	szűrőbeton ágyazóréteg térkő számára, egyben a talajnedvesség elleni szigetelés védelme
2 réteg	talajnedvesség elleni modifikált bitumenes vékonylemez szigetelés a termék rendszere szerinti rögzítéssel, felületkialakítással
min.0,5 cm	lejtésképzés (0,5 % lejtés kialakításához) vasalt aljzat anyagával kompatibilis cementes ágyazórétegből
15 cm	vasalt aljzat statikai munkarész alapján kialakított vasalással és anyagminőséggel
15 cm	M20 kőzuzalék ágy
1 réteg	geotextília elválasztóréteg (minimum 200 g/m3 tömegű termék) tömörített talaj

R2 - Téglaház födém rétegrendje (mosdóblokk felett)

20 cm	monolit vasbeton lemezfödém, fehér meszes vakolattal fedélszék felőli oldalán bevonva
5 cm	belső oldali vakolható ásványi hőszigetelés (pl. Multipor ásványi hőszigetelőlap)
31 cm	monolit gipszkarton álmennyezet a termék rendszere szerinti függesztéssel, rögzítéssel és távtartással, felületfolytonosítva, diszperzites fehér beltéri festék

R3 - Földszinti padló rétegrendje mosdóblokkban

1 réteg	sötétszürke pormentes, takarítható műgyanta padlóburkolat a helyiség terheltségének megfelelő kopásállósággal, a termék rendszere szerinti kellősítéssel, felületelőkészítéssel, az akadálymentes mosdóban a pontszerű összefolyóba lejtetve
1 réteg	kent használati víz elleni szigetelés
minimum 5 cm	simított öntött beton aljzat, szigetelés termékének megfelelő lejtésben
1 réteg	technológiai PE fólia
5 cm	EPS hőszigetelés
2 réteg	talajnedvesség elleni modifikált bitumenes vékonylemez szigetelés a termék rendszere szerinti rögzítéssel, felületkialakítással
15 cm	vasalt aljzat statikai munkarész alapján kialakított vasalással és anyagminőséggel
15 cm	M20 kőzuzalék ágy
1 réteg	geotextília elválasztóréteg (minimum 200 g/m3 tömegű termék) tömörített talaj

R4 - Magastető rétegrend

1 rtg.	téglavörös színű kerámia hódfarkú cserépfedés mechanikusan rögzítve, a termék rendszere és a gépészeti munkarész szerinti kiegészítőkkel és rögzítésekkel
30/45 mm	cseréléc (cserépfedés terméke és alkalmazástechnikája szerinti kiosztásban elhelyezve)
30/50 mm	magas ellenléc - síkjában átszellőztetett légréssel
1 rtg.	csapadékvíz elleni, páraáteresztő műanyag lemez tetőszigetelés, a termék rendszere szerinti felületfolytonosítással, rögzítéssel
2,5 cm	látszó deszkaborítás, a tervben szereplő összes látszó fafelületek felületkezelésével megegyezően, színpróba alapján egyedileg meghatározott árnyalatú kültéri vékonylazúrral (pl. Milesi kültéri vékonylazúr)
15 cm	magas látszó szarufa, a tervben szereplő összes látszó fafelületek felületkezelésével megegyezően, színpróba alapján egyedileg meghatározott árnyalatú kültéri vékonylazúrral (pl. Milesi kültéri vékonylazúr)

R5 - Homlokzati fal rétegrend (raktártér és tetőtéri oromfal)

5 mm	hagyományos fehér meszes vakolat (alapvakolattal, felületkiegyenlítéssel)
17,5 cm	falazat B 30- as falazóelemből (1 sor tégla), a termék rendszere szerinti beépítéssel
5 mm	hagyományos fehér meszes vakolat (alapvakolattal, felületkiegyenlítéssel)

R6 - Homlokzati fal lábazati rétegrend raktártérben

5 mm	hagyományos fehér meszes vakolat, alapvakolattal, felületkiegyenlítéssel
7-8 mm	alapvakolat szigetelést védő réteg
2 réteg	talajnedvesség elleni modifikált bitumenes vékonylemez szigetelés a termék rendszere szerinti rögzítéssel, felületkialakítással, a lábazatra felvezetve a zsalukő falazat felső síkjáig, lecsúszás ellen rögzítve
15 cm	zsalukő lábazati fal
2 réteg	talajnedvesség elleni modifikált bitumenes vékonylemez szigetelés a termék rendszere szerinti rögzítéssel, felületkialakítással, a lábazatra felvezetve a zsalukő falazat felső síkjáig, lecsúszás ellen rögzítve
7-8 mm	alapvakolat szigetelést védő réteg
5 mm	hagyományos fehér meszes vakolat, alapvakolattal, felületkiegyenlítéssel

R7 - Homlokzati fal lábazati rétegrend mosdóblokk és raktártér között

5 mm	hagyományos fehér meszes vakolat, alapvakolattal, felületkiegyenlítéssel
25 mm	alapvakolat és felületkiegyenlítés, egyben szigetelést védő réteg
2 réteg	talajnedvesség elleni modifikált bitumenes vékonylemez szigetelés a termék rendszere szerinti rögzítéssel, felületkialakítással, a lábazatra felvezetve a zsalukő falazat felső síkjáig, lecsúszás ellen rögzítve
15 cm	zsalukő lábazati fal
5 cm	belső oldali vakolható ásványi hőszigetelés (pl. Multipor ásványi hőszigetelőlap), termék rendszere szerinti felületfolytonosítással, felületkiegyenlítéssel
1 réteg	kent használati víz elleni szigetelés a szükséges helyeken (a mosdó helyiségekben általános esetben a falra lábazatként felvezetve a járósík felett 20 cm-g, a mosdókagyló mögötti falszakaszban egészen a mosdókagyló tetejétől mért 30 cm-ig)
15 mm	világosszürke 15*15 cm-es beltéri kerámia falburkolat a termék rendszere szerinti rögzítéssel, sötétszürke színű fugákkal

R8 - Homlokzati fal mosdó blokknál

5 mm	hagyományos fehér meszes vakolat, alapvakolattal, felületkiegyenlítéssel
17,5 cm	falazat B 30- as falazóelemből (1 sor tégla), a termék rendszere szerinti beépítéssel
5 cm	belső oldali vakolható ásványi hőszigetelés (pl. Multipor ásványi hőszigetelőlap), termék rendszere szerinti felületfolytonosítással, felületkiegyenlítéssel
1 réteg	kent használati víz elleni szigetelés a szükséges helyeken (a mosdó helyiségekben általános esetben a falra lábazatként felvezetve a járósík felett 20 cm-g, a mosdókagyló mögötti falszakaszban egészen a mosdókagyló tetejétől mért 30 cm-ig)
a)	járósíktól mért 2,10 m magasságig:
15 mm	világosszürke 15*15 cm-es beltéri kerámia falburkolat a termék rendszere szerinti rögzítéssel, sötétszürke színű fugákkal
b)	járósíktól mért 2,10 m magasság felett az álmennyezet síkjáig: diszperzites fehér falfesték

Revízió:	0
Projekt:	**Helyi piac kialakítása Bodonyban** 3243 Bodony, Liget utca 1. HRSZ 841
Építtető:	Bodony Község Önkormányzata cím: 3243 Bodony, Liget út 2.
Megrendelő:	**Heves Mérnök Kft.** 3300 Eger, Bajcsy-Zs. u. 5. 1/1. Jezsoviczki Andrea +36 30 627 6647
Építészet:	**AW Kft.** 1113 Budapest, Badacsonyi utca 19. fszt. 2. architecture.aw@gmail.com +36 30 559 1026 Zétényi Zsófia - Építész Tervező - É-01-6366 Soltész Judit - Építész Tervező

Szakági tervezők, egyeztetők

Tartószerkezet:	Körtvélyi Róbert	A.A.L. Arte Kft.	TT01-9009
Épületgépészet:	Mészáros Olivér	BEVO Building Bt.	G-T-01-10933
Energetika:	Mészáros Olivér	BEVO Building Bt.	G-T-01-10933
Rehabilitáció:	Szücs Gábor		PT F 009114 4251
Költségkiírás:	Pálinkás Csaba		MMK 13-51605
Tűzvédelem:	Lakk József	LK Adviser Kft.	I-164/2013
Épületvillamosság:	Csányi István	KVINTERV Kft.	01-5118

Megjegyzések: JELEN TERVDOKUMENTÁCIÓ CSAK A MŰSZAKI LEÍRÁS TARTALOMJEGYZÉKE SZERINT ÖSSZES TERVVEL ÉS DOKUMENTUMMAL EGYÜTT ÉRVÉNYES.
JELEN TERVDOKUMENTÁCIÓNAK NEM TÁRGYAI A TERVRAJZOKON ÉS A MŰSZAKI LEÍRÁSBAN JELÖLT TERVEZÉSI TERÜLETBŐL KIZÁRT ÉPÜLETRÉSZEK.
EZ A DOKUMENTÁCIÓ A NEVEZETT CÉGEK ÉS TERVEZŐK SZELLEMI TERMÉKE. A TERVEKET SZABÁLYOZOTT SZERZŐI JOGOK VÉDIK. AZOKAT CSAK A TÁRGYI OBJEKTUMNÁL A TÁRGYI ELJÁRÁSNÁL, EGYSZERI ALKALOMMAL LEHET FELHASZNÁLNI. MINDEN MÁS ESETBEN A TERVEZŐK HOZZÁJÁRULÁSA SZÜKSÉGES. A TERVEZŐK A TERVEZÉS TELJES FOLYAMATÁRA FENNTARTJÁK A JOGUKAT.

A terv 0,00 szintje = **220,74 mbf**

Dátum:	2017.09.27.	Tervlap: K-T3
Lépték:	1:50	
Tervlap név:	Hosszmetszet	
Terv típusa:	Téglaház **Kiviteli terv**	